BUDYNEK MIESZKALNY
PRZY UL. RYBACKIEJ 6 NA DZ. NR 165/3, OBR. 20 MIĘDZYZDROJE

INWESTOR: MERITUM INVESTMENTS Sp. z o.o.,Sp.k.
ul. Cienista 18/5 71-687 Szczecin

INWENTARYZACJA POWYKONAWCZA LOKALU
(lokal mieszkalny)

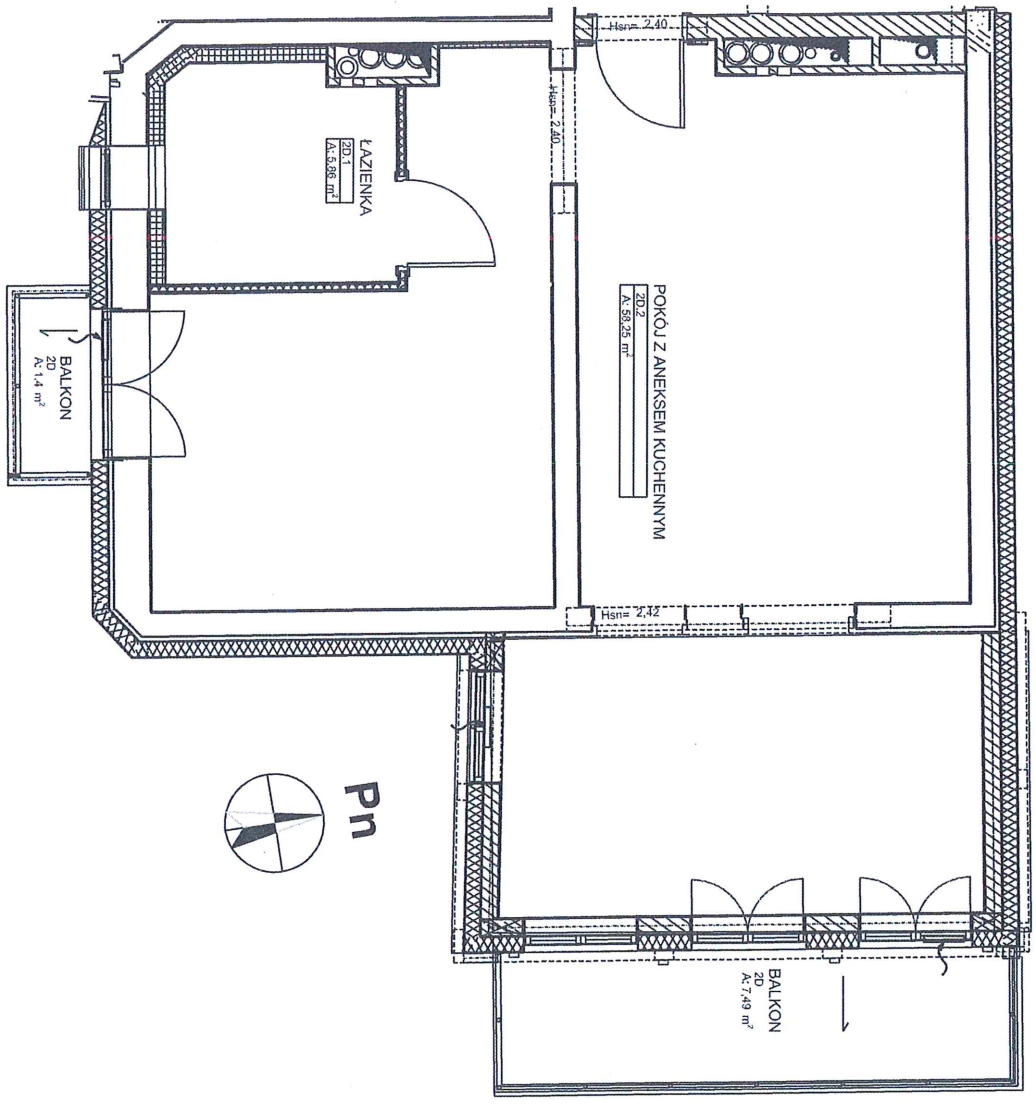

Skala 1:80

INFORMACJE O LOKALU	
nr lokalu	2D
ilość pokoi	1
klatka	-
kondygnacja	3
powierzchnia lokalu [m²]	64,11

ZESTAWIENIE POWIERZCHNI		
1	przedpokój	5,86
2	pokój z aneksem kuchennym	58,25
	balkon (pow. dodatkowa)	1,4
	balkon (pow. dodatkowa)	7,49

SCHEMAT KONDYGNACJI

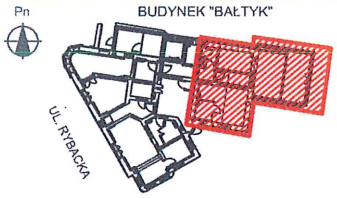

Lokal zotał wydzielony trwałymi ścianami w obrębie budynku.

Lokal wyposażono w instalacje: wodociągową, kanalizacji sanitarnej, elektryczną, grzewczą (kocioł gazowy), wentylacyjną (hybrydowa), gazową, teletechniczną.

UWAGI:

1. Pomiar wykonany w oparciu o normę ISO-9836:2015-12 (definicja powierzchni użytkowej).
2. Oświadczam że lokal spełnia wymogi art.2 ust.2 ustawy o własności lokali z dnia 24.czerwca 1944r. - t.j. Dz.U. z 2021 r. poz.1048.
3. Pomierzona powierzchnia nie uwzględnia ścianek do indywidualnej aranżacji.

GEODETA UPRAWNIONY
mgr inż. Piotr Sieczkiewicz
upr. nr 19692

POMIAR I OBLICZENIA WYKONAŁA FIRMA

GEO-EXPERT
Piotr Sieczkiewicz
71-450 Szczecin, ul. Chopina 49A/4
tel. 601 377 627
NIP 851-281-33-19 REGON 320402127

POMIAR I OPRACOWANIE

inż. Piotr Kilian P.K.
mgr inż. Adam Jaworski nr upr 21077

OSOBA SPRAWDZAJĄCA

GEODETA UPRAWNIONY
mgr inż. Piotr Sieczkiewicz
upr. nr 19692